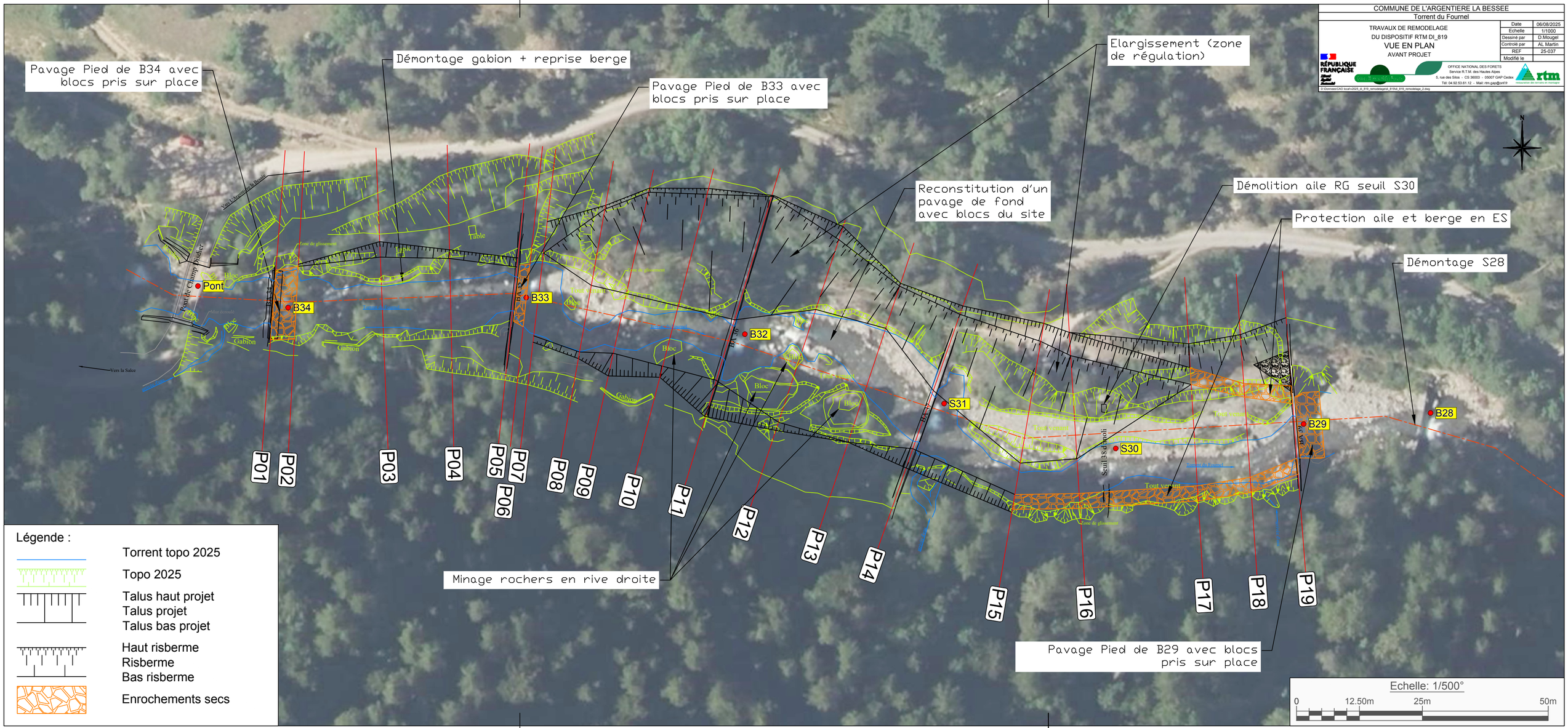
COMMUNE DE L'ARGENTIERE LA BESSEE
Torrent du Fournel
TRAVAUX DE REMODELAGE
DU DISPOSITIF RTM DI_819
VUE EN PLAN
AVANT PROJET
Date 06/08/2025
Echelle 1/1000
Dessiné par D.Mougel
Controlé par AL Martin
REF 25-037
Modifié le
RÉPUBLIQUE FRANÇAISE
OFFICE NATIONAL DES FORETS
Service R.T.M. des Hautes Alpes
5, rue des Silos - CS 36003 - 05007 GAP Cedex
Tél: 04.92.53.61.12 - Mail: rtm.gap@onf.fr
rtm
Pavage Pied de B34 avec blocs pris sur place
Démontage gabion + reprise berge
Pavage Pied de B33 avec blocs pris sur place
Elargissement (zone de régulation)
Reconstitution d'un pavage de fond avec blocs du site
Démolition aile RG seuil S30
Protection aile et berge en ES
Démontage S28
Minage rochers en rive droite
Pavage Pied de B29 avec blocs pris sur place
Pont
B34
B33
B32
S31
S30
B29
B28
P01
P02
P03
P04
P05
P06
P07
P08
P09
P10
P11
P12
P13
P14
P15
P16
P17
P18
P19
Pont de Champ Disdier
Vers la Salce
Gabion
Bloc
Table
Tout venant
Seuil 38 démoli
Légende :
Torrent topo 2025
Topo 2025
Talus haut projet
Talus projet
Talus bas projet
Haut risberme
Risberme
Bas risberme
Enrochements secs
Echelle: 1/500°
0
12.50m
25m
50m